

İçindekiler

01

Muafiyet

02

Modüler Sistem

03

Sınavlar

04

TYS

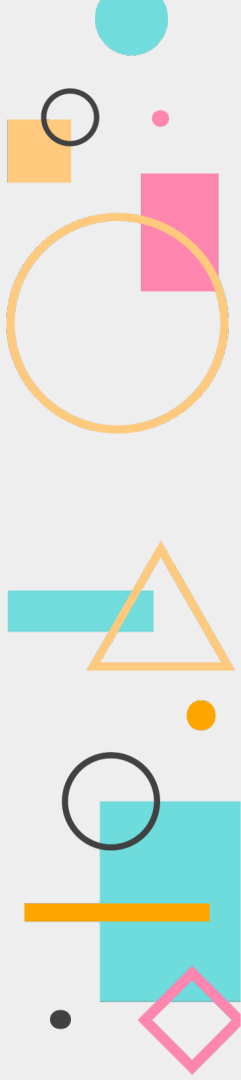



Türkçe Hazırlık Programı

Öğrencilerin bağımsız düşünürler olarak yetişmeleri için bir eğitim sistemi

Yeterlilik

Türkçe bilgisi yeterli olup hazırlık programından muaf olmak isteyen, Türkiye'deki devlet/vakıf üniversitelerinin veya Yunus Emre Enstitüsü'nün Türkçe dil sınavlarından B2 seviyesinde sertifikaya sahip olan ya da ÖSYM'nin düzenlediği e-YDTS sınavından B2 sonucunu alan öğrencilerimiz, YDYO sekreterliğine başvurabilirler.



***Herhangi bir yeterlilik belgesi olmayan öğrenciler Seviye Belirleme Sınavına girmelidir. Girmeyenler A1 seviyesinden başlayacaktır.**

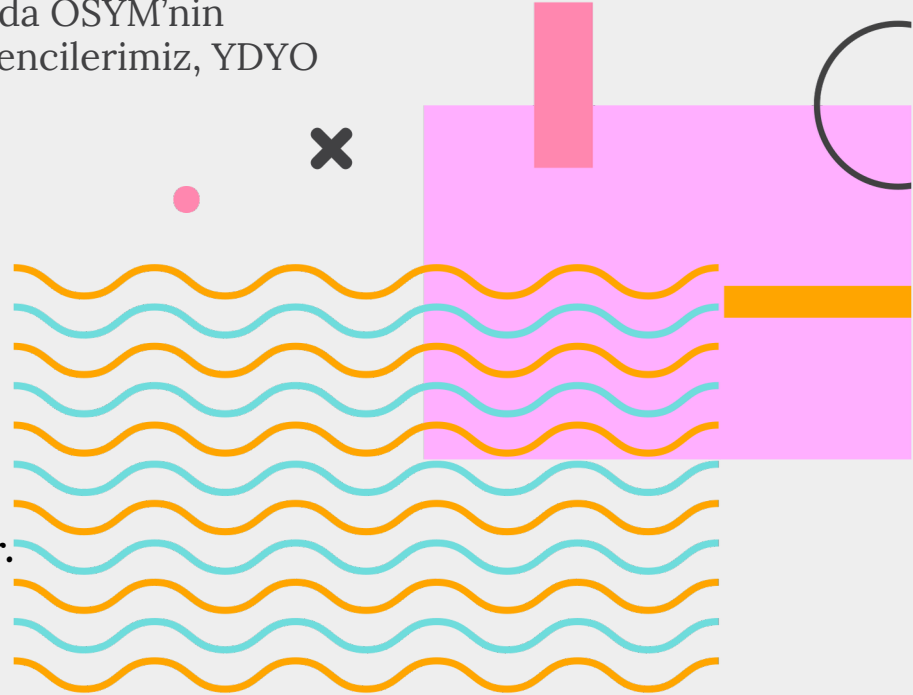



Başvurular, gz dnemi derslerinin başlamasından en ge bir hafta nce ve yazılı olarak yapılmalıdır.

****Kent niversitesi Trke Muafiyet Sınavından 60 puan ve st alan ğrencilerimiz hazırlık derslerinden muaf olur ve blmlerine başlayabilirler.***

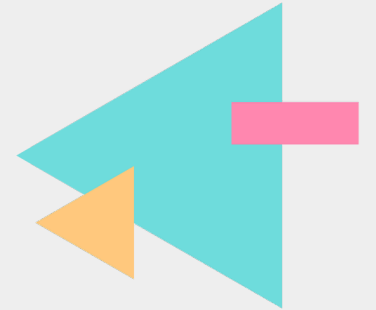

Seviye Belirleme Sınavı (SBS) ve Muafiyet

Belirtilen tarihlerde SBS, bilgisayar laboratuvarımızda ve dijital ortamda yapılmaktadır.

Sınavda dinleme, okuma ve dilbilgisi becerileri ölçülmektedir.

Bu sınavdan **50 puan** üstünde not alan öğrenciler yazma ve konuşma becerilerini ölçen bir yeterlilik sınavına girer. Sınavdan **60** ve üstü alanlar THP derslerinden muaf olur.



Seviye Belirleme Sınavı (SBS) ve Muafiyet

SBS sınavında 50 **puan** ve altında kalan öğrenciler, aşağıda belirtilen puanlamayla THP seviyelerine yerleştirilirler.

0-25 puan **A1**

26-50 puan **A2**

SBS sınavdan 50 **puan** üstünde not alan ama yazma ve konuşma becerilerini ölçen sınavda yeterli puanı alamayan öğrenciler, aşağıda belirtilen puanlamayla THP seviyelerine yerleştirilirler.

51-75 puan **B1**

76-100 puan **B2**



Düzeş Şeması

Öğrenci, sınav sonucunun gösterdiği seviyeye göre yerleştilir.

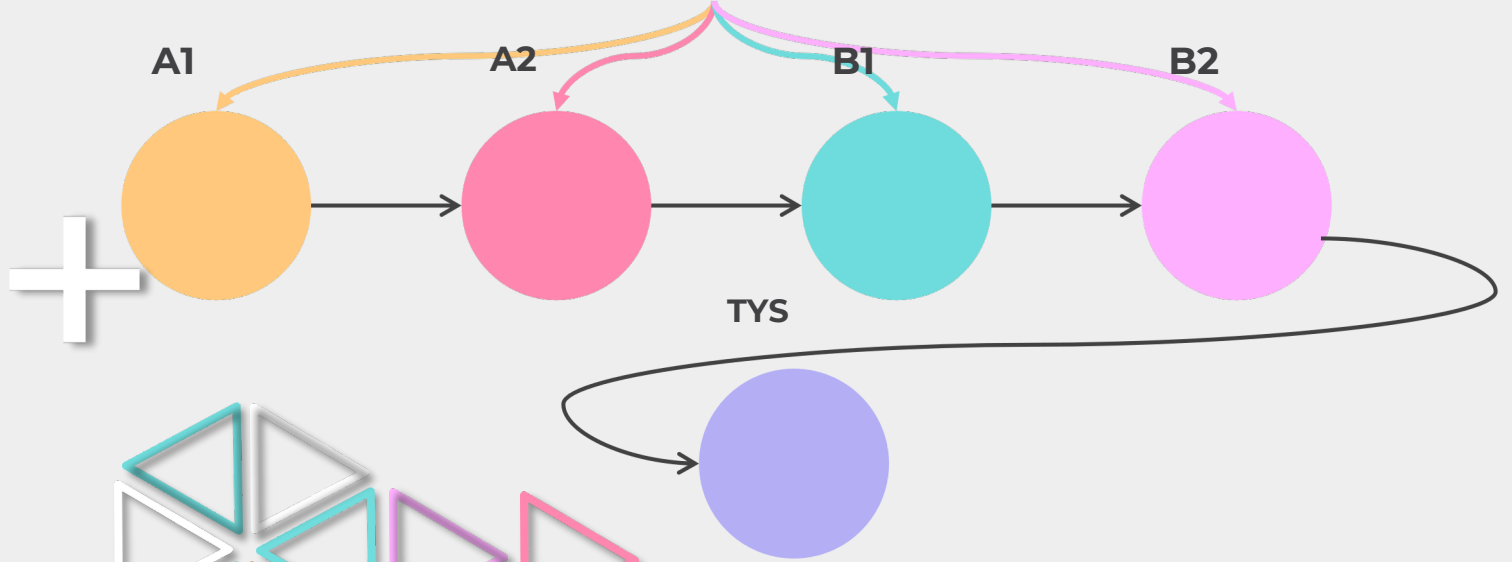

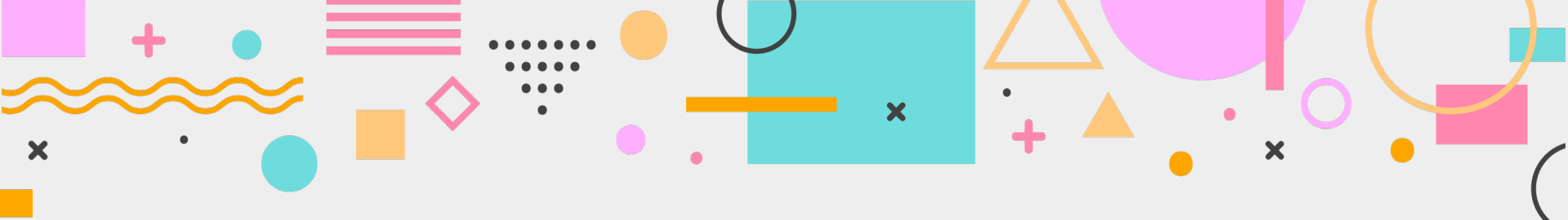

**B2 seviyesini başarıyla
tamamlayan öğrenciler her
dönem sonunda yapılan TYS
sınavına girmeye hak
kazanır.**

Fakülte Öncesi

B2 seviyesini bahar döneminden önce bitiren öğrencilerimiz için fakülte öncesi modülleri bulunmaktadır. Bu modüllerde öğrencilerimize, bölümlerinde yardımcı olabilecek alan Türkçesi ve akademik beceriler kazandırılması hedeflenmektedir.

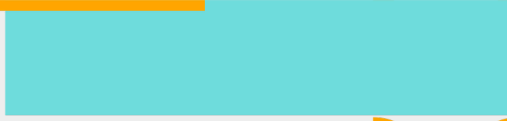
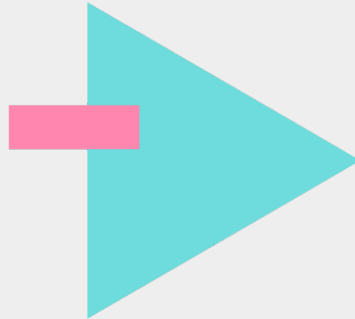

Modüller

Türkçe Hazırlık Programı, her biri en az 7 hafta süren 4 modülden oluşmaktadır.



Her modülde, haftada 24 saat ders verilir.

Bu modüller Türkçe bilgisinde bir seviyeye denk gelecek biçimde şöyle adlandırılmıştır:

- Başlangıç (A1)
- Alt-Orta (A2)
- Orta (B1)
- Üst (B2)

Gereklilikler

Modül ii gereklilikleri karřılamayan ğrenciler, buldukları seviyeyi tekrar eder.

Toplam Not

Öğrencinin modül sonundaki toplam notu 60 veya üzeri olmalıdır.

Devamsızlık

Toplam ders saatinin %80'ine katılmak zorunludur.

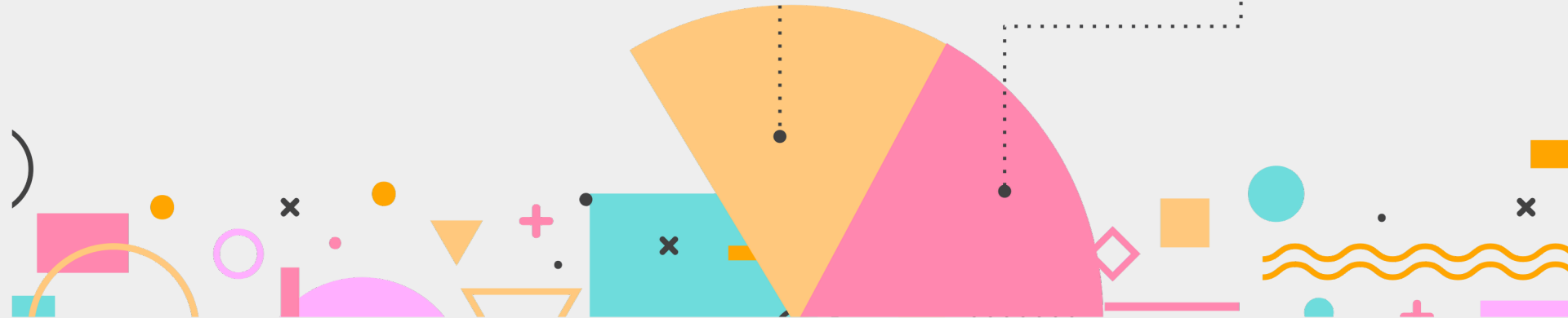

Materyaller

Yeni İstanbul Uluslararası Öğrenciler İçin Ders ve Çalışma Kitapları ders kitabı olarak okutulmakla birlikte, her seviyeye uygun farklı kaynaklar ve materyaller kullanılmaktadır.

Ders kitapları İstanbul Kent Üniversitesi Taksim Kampüsü girişindeki Kent Store' dan satın alınabilir. Her öğrencinin kitap alması zorunludur.





Öğrencilerimize, eğitimlerini kendileri yönetmeleri konusunda yardımcı olmayı hedefliyoruz.

03 Sınavlar

Öğrenci odaklı bir ölçme-değerlendirme sistemi



Modülü Nasıl Tamamlarım?

Öğrencilerimiz, bir seviyeyi geçebilmek için **toplam 60** puan almak zorundadır. Değerlendirme **ikiye** ayrılır ve 100 üzerinden notlandırılır:

Modül İçi
Değerlendirme

%50



Seviye Tamamlama
Sınavı
(STS)

%50



**Toplam Puan
%100**

Modül İçi puanı **50**'den düşük öğrenciler, **STS** sınavına giremez.
%80 devam şartını karşılamayan öğrenciler **STS** sınavına giremez.

Modül İçi Değerlendirme Öğeleri

Toplam puanın yüzde kaçını etkiler?

1. Portfolyolar	%20
2. Ara Sınav	%30

Örnek Portfolyo (B1)

Portfolyomu tamamlamak için neler yapmam gerekir?

1. Grup Tartışması

*Öğrencilere bir ifade verilecek ve iki gruba ayrılacaklar.
*Eğitmen tarafından verilen rollere göre tartışacaklardır (düşünme için 2 dakika + tartışma için 4 dakika).

4. Rol Yapma

*Talkshow gibi bir rol oyunu gerçekleştirirler. Gruplarını oluştururken ünlüler olarak rollerine karar verecekler ve eğitmeni bilgilendirecekler. *Sunucu bazı sorular soracakve ünlülerin bu sorulara cevap vermesi beklenecektir.

x





04

TYS

İstanbul Kent Üniversitesi Türkçe Yeterlik Sınavı

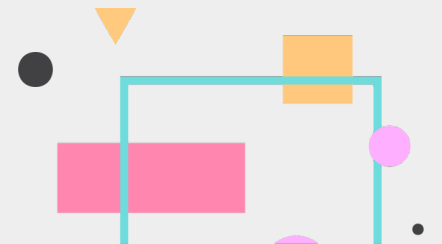
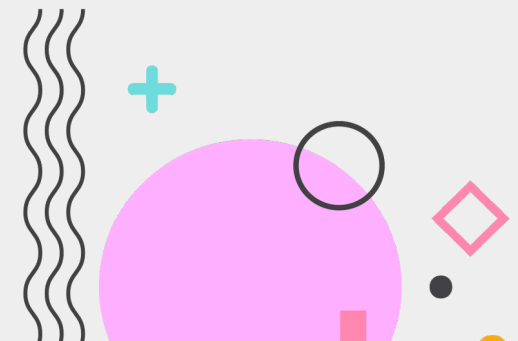
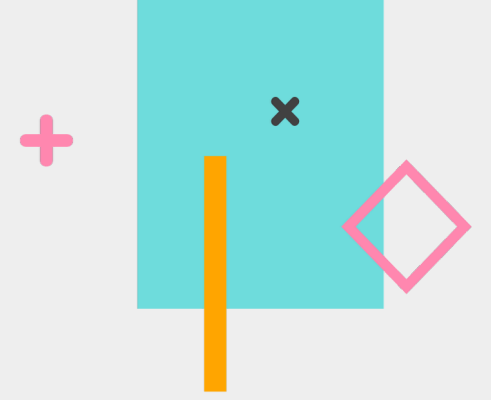

Nedir?



Senede 3 kez
Her dönem sonunda
yapılır.



Sadece
B2 seviyesini başarıyla
tamamlayan öğrenciler
girebilir.



Sınav örneği
için tıklayınız.

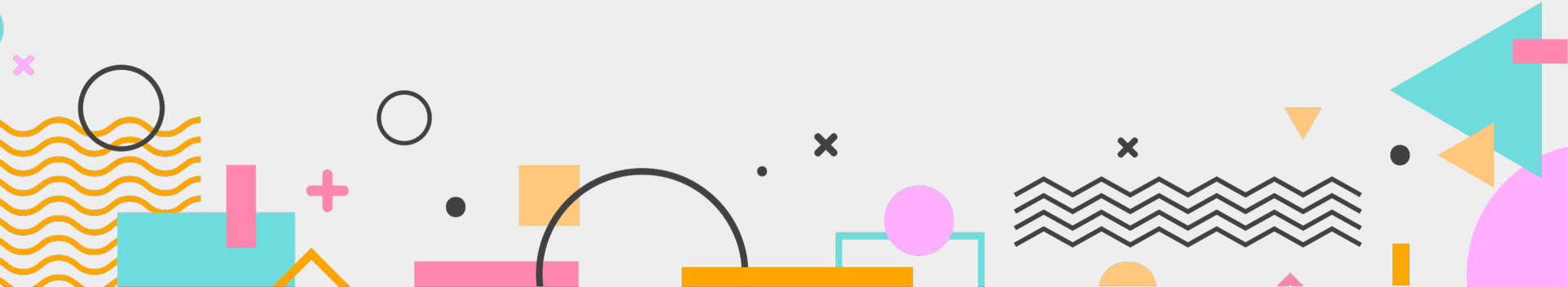

Teşekkürler!

Sorularınız için bize ulaşabilirsiniz.



ydyo@kent.edu.tr



Sıraselviler Caddesi, No: 71, H Blok

CREDITS: This presentation template was created by **Slidesgo**, including icons by **Flaticon** and infographics & images by **Freepik**



<https://kent.edu.tr/hakkinda-001549>